

marka vozila	ukupno	ispravni	neispravni	prosjeck starost	% neispravnih
BMW	49038	40736	8302	12,45	16,93
MINI	2519	2076	443	11,72	17,59
VOLVO	9814	7916	1898	13,50	19,34
SUZUKI	9199	7285	1914	11,68	20,81
AUDI	60871	48082	12789	14,89	21,01
TOYOTA	30941	24325	6616	13,67	21,38
FORD	54306	42269	12037	12,50	22,17
HONDA	14000	10866	3134	14,89	22,39
LAND ROVER	2220	1714	506	16,00	22,79
MERCEDES	62406	47554	14852	16,54	23,80
MAZDA	30060	22606	7454	14,80	24,80
NISSAN	14231	10696	3535	13,47	24,84
JEEP	2248	1673	575	16,16	25,58
VOLKSWAGEN	228952	169993	58959	15,51	25,75
DACIA	6850	5081	1769	9,70	25,82
PEUGEOT	77839	57719	20120	13,39	25,85
ŠKODA	67832	50110	17722	13,45	26,13
SMART	6130	4478	1652	14,73	26,95
MITSUBISHI	6052	4386	1666	17,04	27,53
ALFA ROMEO	11131	8047	3084	14,92	27,71
CITROEN	60036	43374	16662	13,90	27,75
HYUNDAI	32503	23246	9257	14,08	28,48
LANCIA	2235	1597	638	15,93	28,55
OPEL	141388	100598	40790	15,18	28,85
KIA	15157	10784	4373	13,08	28,85
SEAT	25668	18124	7544	14,57	29,39
RENAULT	134901	95241	39660	14,46	29,40
CHEVROLET	11733	8272	3461	11,21	29,50
FIAT	69946	44162	25784	17,08	36,86
DAEWOO	8219	4826	3393	19,39	41,28

Neispravnost po markama osobnih automobila koji su prešli više od 100.000 km.

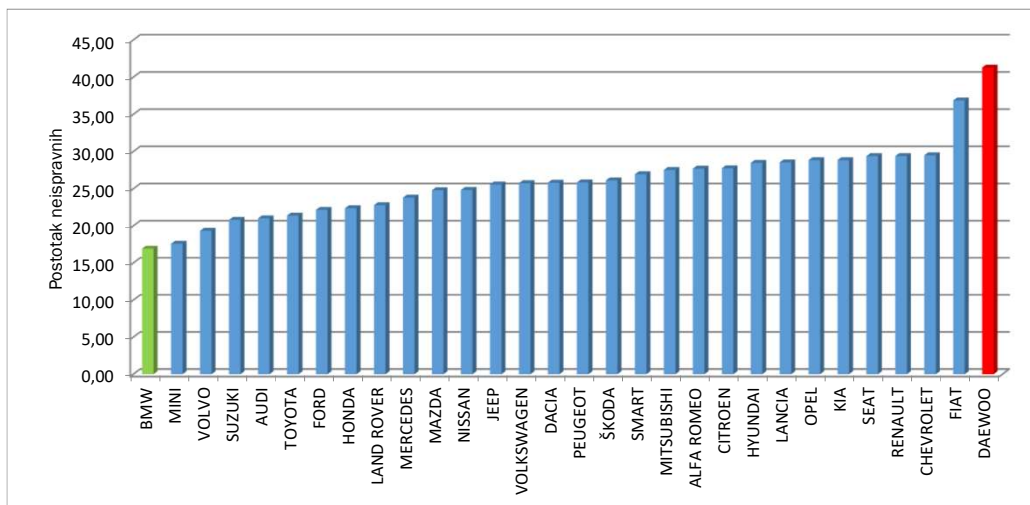

Napomena: Analizom su obuhvaćene marke osobnih automobila (M1 kategorija) kojih je bilo više od 2000 na redovnom tehničkom pregledu.