

marka vozila	ukupno	ispravni	neispravni	prosjeck starost	% neispravnih
BMW	53356	44771	8585	12,61	16,09
VOLVO	10334	8493	1841	13,49	17,81
MINI	3048	2491	557	12,19	18,27
AUDI	63661	51282	12379	14,79	19,45
SUZUKI	10364	8314	2050	12,21	19,78
TOYOTA	32407	25853	6554	14,29	20,22
LAND ROVER	2259	1785	474	16,29	20,98
FORD	58646	46328	12318	12,83	21,00
HONDA	14246	11226	3020	15,36	21,20
NISSAN	15714	12246	3468	13,39	22,07
MERCEDES	64143	49779	14364	16,50	22,39
DACIA	8061	6248	1813	9,97	22,49
ŠKODA	70389	53807	16582	13,79	23,56
VOLKSWAGEN	233007	177876	55131	15,59	23,66
JEEP	2289	1740	549	16,79	23,98
MAZDA	30703	23316	7387	15,05	24,06
PEUGEOT	80378	60573	19805	13,84	24,64
SMART	6791	5054	1737	15,32	25,58
KIA	15954	11809	4145	13,09	25,98
HYUNDAI	33448	24749	8699	14,33	26,01
LANCIA	2134	1567	567	16,33	26,57
ALFA ROMEO	10694	7849	2845	15,31	26,60
OPEL	140310	102967	37343	15,46	26,61
CITROEN	61342	44954	16388	14,34	26,72
SEAT	25698	18704	6994	15,00	27,22
RENAULT	137048	99702	37346	14,74	27,25
MITSUBISHI	5903	4259	1644	17,38	27,85
CHEVROLET	12813	9182	3631	12,06	28,34
FIAT	64769	42614	22155	17,42	34,21
DAEWOO	6989	4298	2691	20,26	38,50

Neispravnost po markama osobnih automobila koji su prešli više od 100.000 km.

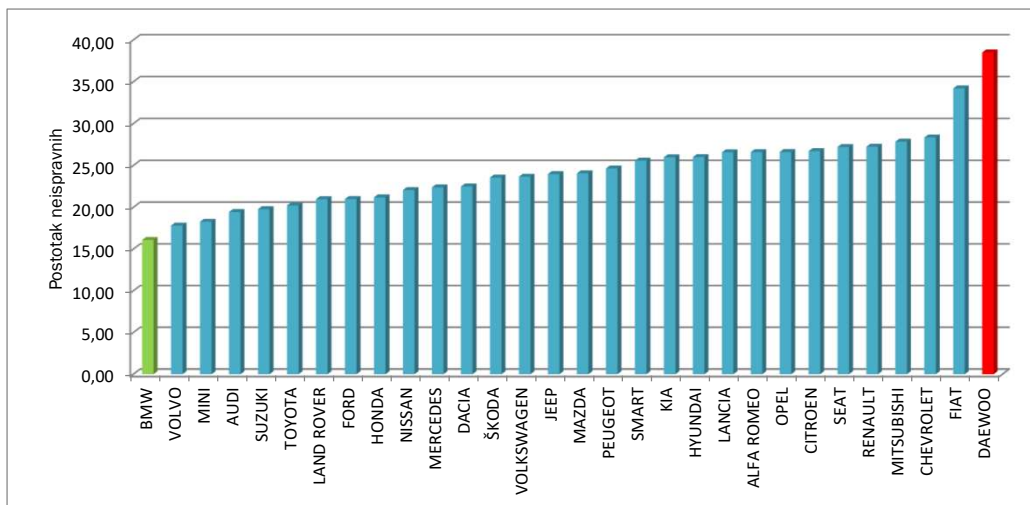

Napomena: Analizom su obuhvaćene marke osobnih automobila (M1 kategorija) kojih je bilo više od 2000 na redovnom tehničkom pregledu.